



一時預かり保育『きらら』のご案内



①利用の種類

- ・非定型保育→パート就労等で週2～3日で曜日を確定して定期的に利用される場合
(1年契約になります。年度ごとに更新面接を行います。)
- ・緊急保育→育児のリフレッシュや通院等で一時的に利用される場合

②対象児

保育所、幼稚園等に通っていない児童

③受け入れ月齢

生後満4ヶ月から就学前まで(生後4ヶ月未満は相談可)
 ※医療行為が必要なお子様についての対応はできません。

④利用時間

1歳児以上は朝8:30～17:00まで
 (最終お迎えは16:50)
 0歳は朝9:00～12:30まで(緊急の方のみ)
 慣れ保育時間は朝9:00～12:00
 半日保育時間は朝9:00～12:30

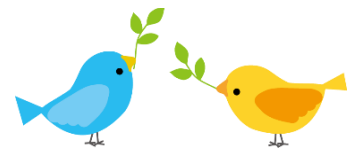

⑤利用料金

《一日保育料》

- ①1歳未満児→2,900円(利用時点で1歳未満)
- ②3歳未満児→2,500円(4月1日時点での年齢)
- ③3歳以上児→1,500円(年齢ではなく学年の年)

《半日・慣れ保育・緊急0歳の保育料》

- ①1歳未満児→1,900円(利用時点で1歳未満)
- ②3歳未満児→1,500円(4月1日時点での年齢)

《その他》

給食400円 おやつ100円
 おむつ代(非定型、緊急固定のみ。)
 週3回→1,500円/月・週2回→1,000円/月

※おむつの処理代も含まれます。
 なお、年齢関係なく一律利用週数でのお支払いとなります。

| 減免の種類 | 非保護世帯 | 市民税非課税世帯 | きょうだい減免 |
|-------|--------------|--------------------------------|----------------------------------------------|
| 提出書類 | 非保護証明書 原本 | 非課税証明書原本 | 住民票、未就学の兄弟が 認可保育所・幼稚園等を利用 していることが分かる書類 |
| 免除料 | 無料 | 無料 ※扶養に入っている方は 対象外になります。 | 2子目→半額 3子目→無料 多胎児→無料 |

⑥予約について

ホームページ予約になります。

毎月第2月曜日の10:00~その週の金曜日まで翌月の予約ができます。

予約結果については、毎月第4月曜日の13:30~ホームページにて発表しますのご確認ください。



⑦キャンセルについて

ご利用予定日の前日12:00までにご連絡ください。

土日・祝日を挟む場合はその前日の12:00までにご連絡ください。

(例: 火曜日利用で月曜日が祝日の場合→金曜日の12:00まで。)

※前日12:00以降は、キャンセル料がかかります。

保育料全額がキャンセル料となりますのでご了承ください。

減免制度をご利用の方もキャンセル料がかかりますのでご了承ください。

また、減免額ではなく各年齢の保育料となります。



⑧利用までの流れ

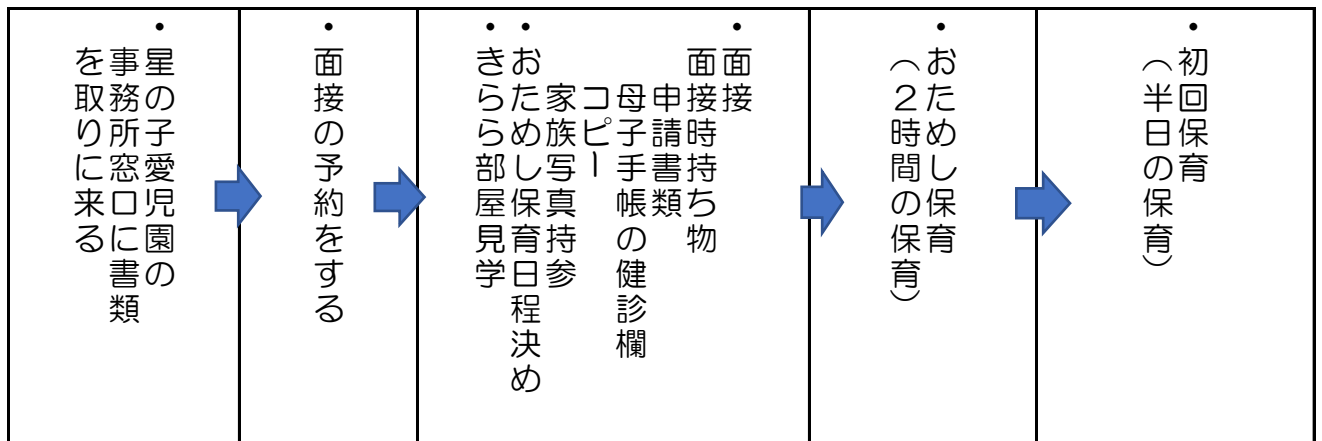

<おためし保育について>

- ・おためし保育は9:00~11:00までの2時間になります。
- ・持ち物: 着替え1組、おむつ1枚

<慣れ保育について>

- ・慣れ保育は9:00~12:00までの半日になります。
- ・給食を食べてからのお迎えになります。
- ・料金は各年齢の半日保育料と給食代になります。
- ・慣れ保育をキャンセルする場合についても、前日の12時までにご連絡下さい。それ以降の連絡は、キャンセル料をいただきます。



◎保育について

<1日の過ごし方>

| | |
|-------------|----------------|
| 8:30~9:15 | 登園・室内あそび |
| 9:15~9:30 | おむつ替え・水分補給・朝の会 |
| 9:45~11:00 | 活動（戸外あそび・製作など） |
| 11:45~ | 昼食 |
| 12:00~ | 昼寝 |
| 15:00~ | おやつ |
| 15:30~17:00 | 順次降園 |



<保育中のけがについて>

・保育をしていく上で、お子様の体調管理や安全管理はしていきませんが、きらはら集団保育のため絶対にけががないとは言えません。また活動の中で、散歩や戸外あそびをすることもあります。この点については保護者の皆様にもご理解をしていただき、ご協力の上ご利用ください。

・保育中にけがをしても、お子様の機嫌が良く保育の中で特に大きな変化が見られない場合には、そのまま観察しお迎えの際に報告をさせていただきます。
・保育中にけがをした場合の対処については、首から上のけがについては、現場の保育士がけがの状況を観察し止血や冷やす等の応急処置をし、星の子愛児園の看護師にけがの確認をしてもらいます。看護師の判断により受診が必要な場合には保護者に連絡をし病院に連れていき、お迎え後再受診していただき、かかった費用の精算を保護者の方にご協力をお願いします。

・ご家庭で発熱、嘔吐、下痢の症状が出た場合には、翌日は家庭で安静に過ごしていただき、症状が治まり食事がとれるようになりましたら登園してください。
また、指定感染症の場合は、登園許可書が必要になりますので、かかりつけの病院に受診し、登園許可書を持参の上登園をお願いします。なお、保育中の発熱や体調不慮に関しましては、すぐに保護者の方に連絡をしお迎えをお願いします。
保護者の方は、必ず連絡が取れるようにしておいてください。連絡が来ましたら速やかにお迎えをお願い致します。

<個人情報等について>

・きららでは、様々な保育活動時に写真を撮影することがあります。基本的には保護者の方に向けての使用となります。撮影、使用の際は個人情報保護を遵守して取り扱いを行ってまいります。

個人情報保護のため、ご家庭に於かれましても下記の事項をご留意ください。

【ご家庭に留意頂きたい事項】

- ・園内での携帯電話やデジタルカメラ等の映像機器での撮影はご遠慮ください。
- ・園内で掲示している写真などの撮影はおやめください。

<食事について>

- ・昼食とおやつは、基本は持ち込み不可になります。給食400円おやつ100円になりますので、緊急利用の方は当日中に事務所窓口でご精算ください。
- ・食物アレルギーがある場合は、きらはら除食の対応はしていないためお弁当とおやつを持参してください。アレルギー等配慮がある場合には必ず保育士にお伝えください。
- ・給食、おやつのメニューについては毎月給食だよりを配布しています。
※4月以降はホームページに載せますのでご確認ください。

<園との交流について>



- ・保育園では、年間通して季節に合わせた行事を行っています。行事によっては、きららのお子様も園のお子様と一緒に参加をします。（例：誕生会・クリスマス会・節分・もちつき等）

<登園時のお願い>

- ・登園前に検温をしてきてください。
※37.5度以上ある場合はお預かりできません。
- ・登園しましたら、前日、当日朝の状況をお部屋にある登園ボードに記入してください。
- ・お迎えの時間や人が変わる場合は、必ず職員に連絡してください。
※初めてのお迎えに来る人の場合は身分証明等を確認させていただくことがあります。
- ・登降園時には必ず職員に声を掛けてください。

⑩持ち物について

- ・着替え（下着・上着・ズボン）3組くらい
※概ね6ヶ月以降のお子さんはセパレートの服でお願いします。
 - ・バスタオル（昼寝ときにシーツ代わりに使うので大きめの物）2枚
※冬場はブランケット
 - ・ビニール袋1枚 ※着替えた洋服等を入れます。
 - ・口拭きタオル（ハンドタオルやガーゼ等の小さいもの）2枚
 - ・食事用エプロン（必要な方のみ）
 - ・おむつ5枚・おしり拭きをパックや袋に入れてお持ちください
（緊急利用の方のみ）
- ※持ち物全てに記名をお願いします。

一時保育「きらら」
ホームページ



社会福祉法人 厚生館福祉会
星の子愛児園 一時預かり保育「きらら」
問い合わせ 平日9:00~16:00
TEL 044-944-1515
FAX 044-944-1533



